

KARTA ADRESOWA GMINNEJ EWIDENCJI ZABYTEKÓW

GEZ

1. Nazwa
ZESPÓŁ DWORSKO-PARKOWO-FOLWARCZNY

2. Czas powstania
2 ćw. XIX w. – 1 ćw. XX ćw.

8. Fotografia z opisem wskazującym orientację albo mapa z zaznaczonym stanowiskiem archeologicznym

3. Miejscowość

ZŁOTNIKI WIELKIE

4. Adres

Złotniki Wielkie nr 3
62-817 Żelazków
(dz.nr geod. 63/9)

5. Przynależność administracyjna

województwo wielkopolskie

powiat kaliski

gmina Żelazków

6. Formy ochrony

Rejestr zabytków: dwór i oficyna – decyzja
nr 190/A z 22.08.1968 r.

7. Opracowanie karty (autor, data i podpis)
mgr Stanisław Matyszek, maj 2018 r.

Matyszek

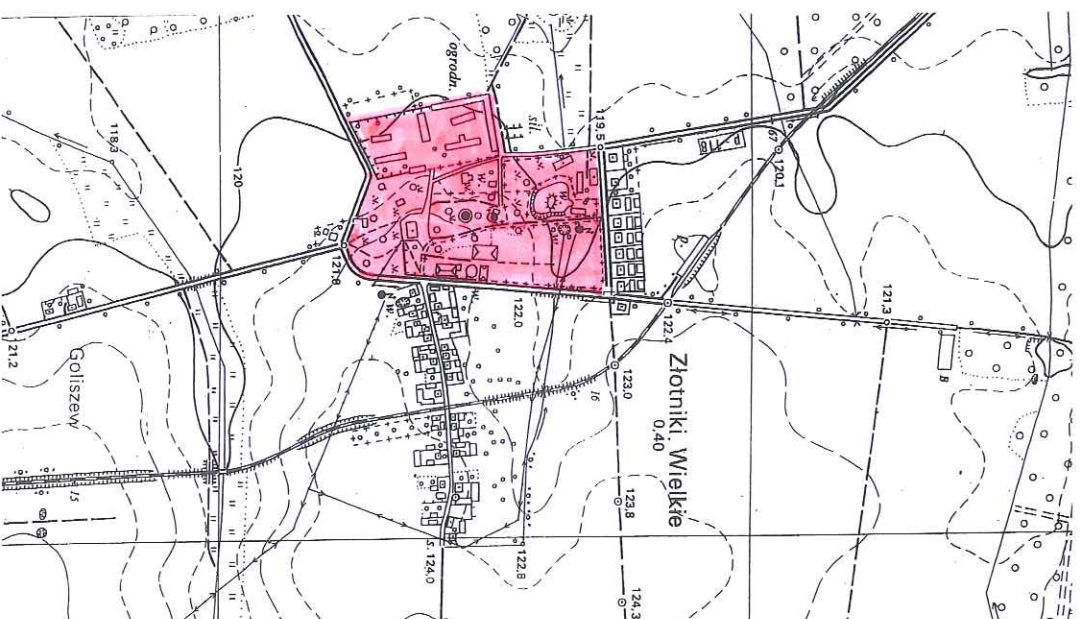

ZESPÓŁ FOLMARCZNY

2. Cms powstala
po3. XIX w.
IV cm. XIX

3. Милошевич
ЗЛОТНИК
МИЕЛКИЕ

Złotniki Wielkie

or hypotensive —

www.elsevier.com

gmls zelazk

b. Poprzednie chwyty:

100

7. Przyznajełobyś jednemu z nich

[illegible]

1819
1819
 1819

8. Własności i jego adres

Stacja Hodowli
Ogrodniczych-F

8. Иванов и Сидоров

Figure 1

.....

10. Rejestrabytów:

N

2025 Release under E.O. 14176

GEZ

KARTA ADRESOWA GMINNEJ EWIDENCJI ZABYTEKÓW

3. Miejscowość

ZŁOTNIKI WIELKIE

1. Nazwa

DWOR ob. dom

2. Czas powstania

w zespole dworsko-parkowo-folwarcznym

2 ćw. XIX w.

8. Fotografia z opisem wskazującym orientację albo mapa z zaznaczonym stanowiskiem archeologicznym

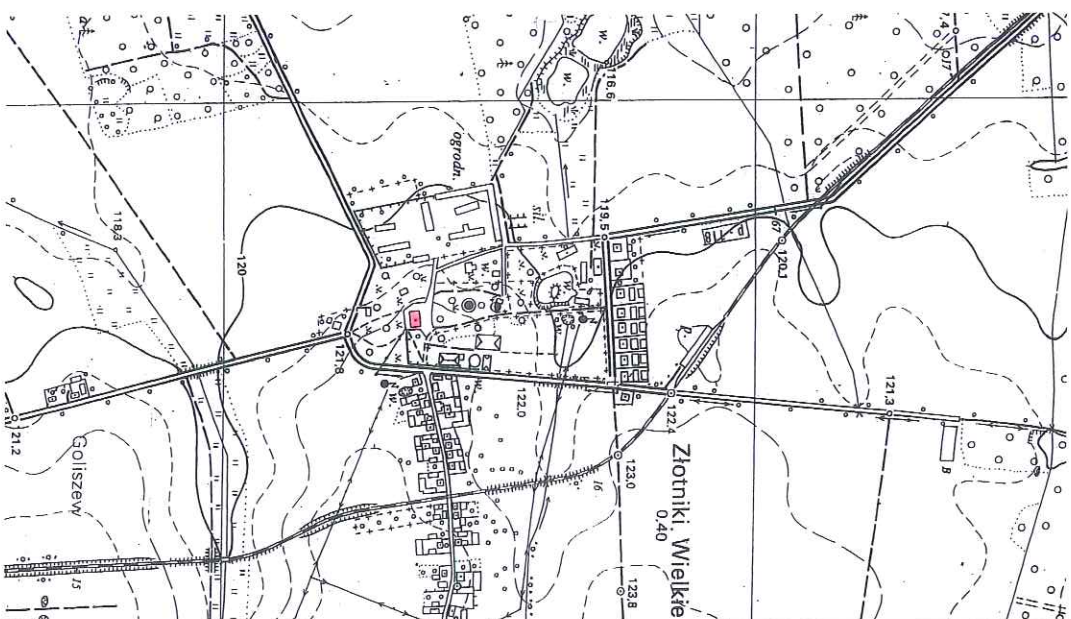

4. Adres

Złotniki Wielkie nr 3
62-817 Żelazków
(dz.nr geod. 63/9)

5. Przynależność administracyjna

województwo wielkopolskie

powiat kaliski

gmina Żelazków

6. Formy ochrony

Rejestr zabytków: decyzja nr 190/A z
22.08.1968 r.

7. Opracowanie karty (autor, data i podpis)
mgr Stanisław Małyszko, maj 2018 r.

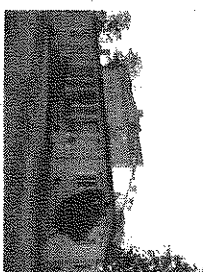

1. Name of the
organization: WORLDWIDE

2. Address: 14974

3. Phone number: 408-244-1111

4. Fax number: 408-244-1111

5. E-mail address: WORLDWIDE@WORLDWIDE.COM

6. Website: WWW.WORLDWIDE.COM

7. Description of the organization:
The organization is a non-profit organization that provides financial assistance to individuals in need of financial assistance.

8. Description of the program:
The program is a financial assistance program that provides financial assistance to individuals in need of financial assistance.

9. Description of the results:
The results of the program are that individuals in need of financial assistance have been able to obtain financial assistance.

10. Description of the impact:
The impact of the program is that individuals in need of financial assistance have been able to obtain financial assistance.

11. Description of the future:
The future of the program is that individuals in need of financial assistance will be able to obtain financial assistance.

12. Description of the conclusion:
The conclusion of the program is that individuals in need of financial assistance have been able to obtain financial assistance.

13. Description of the appendix:
The appendix of the program is that individuals in need of financial assistance have been able to obtain financial assistance.

14. Description of the references:
The references of the program are that individuals in need of financial assistance have been able to obtain financial assistance.

15. Description of the notes:
The notes of the program are that individuals in need of financial assistance have been able to obtain financial assistance.

16. Description of the contact information:
The contact information of the program is that individuals in need of financial assistance have been able to obtain financial assistance.

17. Description of the disclaimer:
The disclaimer of the program is that individuals in need of financial assistance have been able to obtain financial assistance.

18. Description of the privacy policy:
The privacy policy of the program is that individuals in need of financial assistance have been able to obtain financial assistance.

19. Description of the terms and conditions:
The terms and conditions of the program are that individuals in need of financial assistance have been able to obtain financial assistance.

20. Description of the disclaimer:
The disclaimer of the program is that individuals in need of financial assistance have been able to obtain financial assistance.

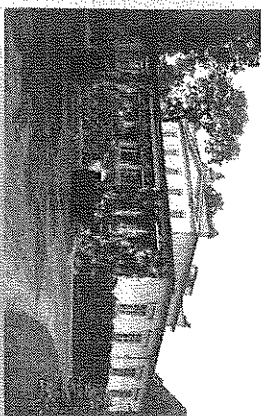
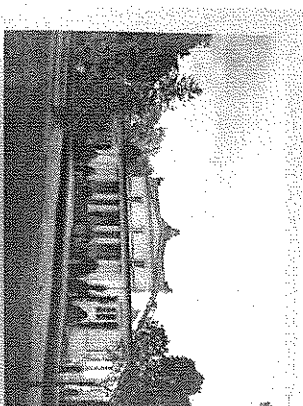

1. Wiskor and Stearny podkazy, For. z okolo 1930 r.

ok. 1930n, 20: mans. cbq. edu. pr

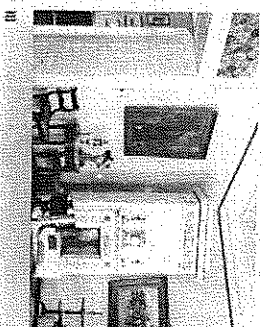
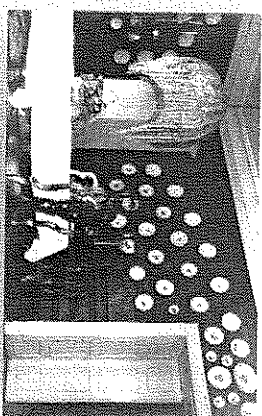

1
Jadavpur

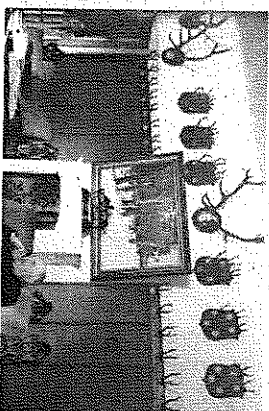

ch. 1930 n. 20: m. a. v. c. b. n. e. d. u. p. r.

GEZ

KARTA ADRESOWA GMINNEJ EWIDENCJI ZABYTKÓW

3. Miejscowość

ZŁOTNIKI WIELKIE

2. Czas powstania

3 ćw. XIX w., rozbud.

1. Nazwa

OFICYNA ob. dom
w zespole dworsko-parkowo-folwarcznym

8. Fotografia z opisem wskazującym orientację albo mapa z zaznaczonym stanowiskiem archeologicznym

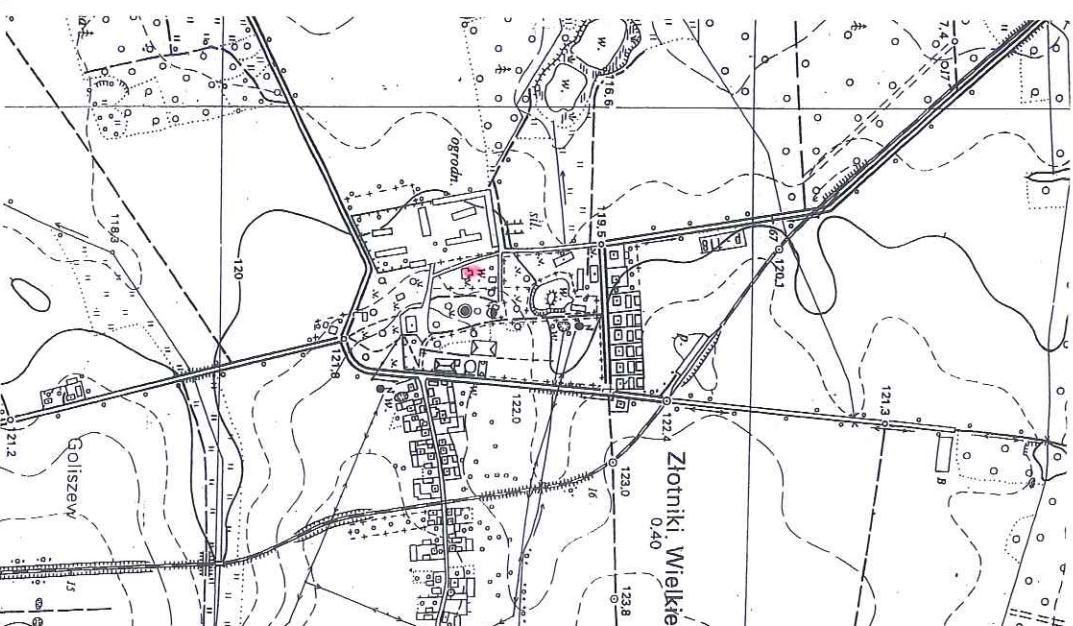
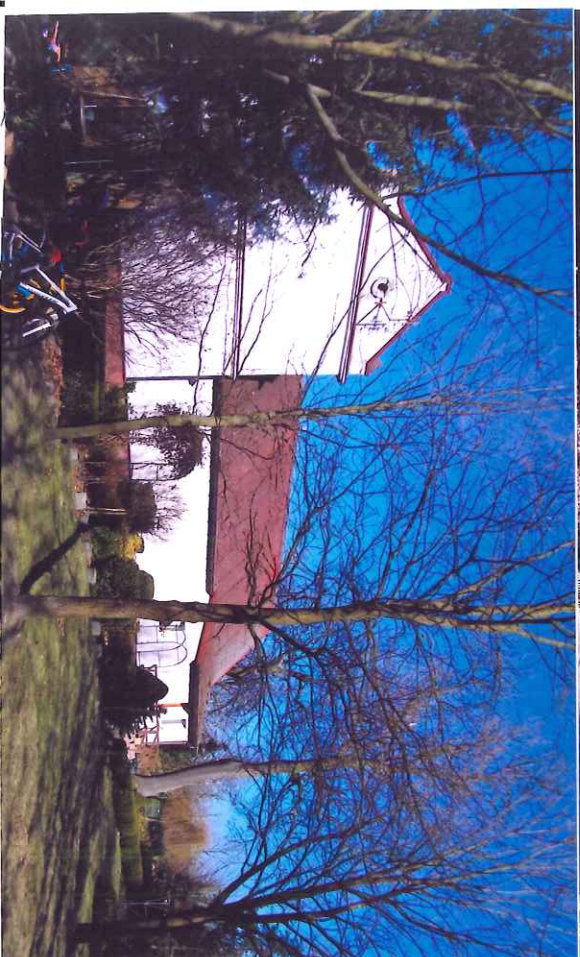

4. Adres

Złotniki Wielkie nr 3 (d. 1)
62-817 Żelazków
(dz.nr geod. 63/9)

5. Przynależność administracyjna

województwo wielkopolskie

powiat kaliski

gmina Żelazków

6. Formy ochrony

Rejestr zabytków: decyzja nr 190/A z
22.08.1968 r.

7. Opracowanie karty (autor, data i podpis)
mgr Stanisław Matyszek, maj 2018 r.

A B C D E F G H I J K L M N O P R S T U V W X Y Z N

OFICJNA

24600, 1000 1000 1000

1. Czas pracy
2. Liczba w.

3. Miejsce
ZŁOTYCH I WISŁYCH

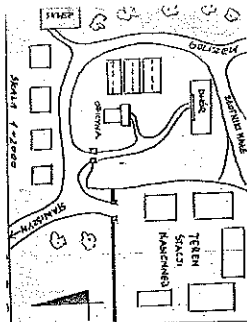
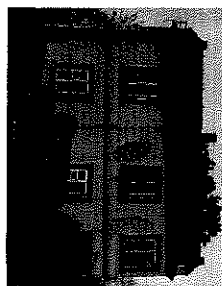

4. Adres
Złoty i Wiskie
5. Przynależność administracyjna
właścicielstwo Kujawskie
6. Właściciel i jego adres
Wład. 4m. - Złoty
7. Wykazanie i jego adres
Lokalizacja
8. Wykazanie i jego adres
Lokalizacja
9. Wykazanie i jego adres
Lokalizacja
10. Wykazanie i jego adres
Lokalizacja

10. Wykazanie i jego adres
Lokalizacja

A B C D E F G H I J K L M N O P R S T U V W X Y Z N

OFICJNA

24600, 1000 1000 1000

1. Czas pracy
2. Liczba w.

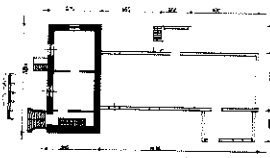
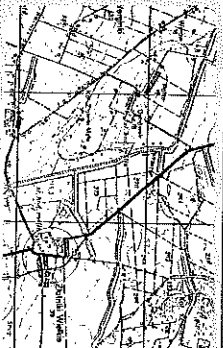

4. Adres
Złoty i Wiskie
5. Przynależność administracyjna
właścicielstwo Kujawskie
6. Właściciel i jego adres
Wład. 4m. - Złoty
7. Wykazanie i jego adres
Lokalizacja
8. Wykazanie i jego adres
Lokalizacja
9. Wykazanie i jego adres
Lokalizacja
10. Wykazanie i jego adres
Lokalizacja

10. Wykazanie i jego adres
Lokalizacja

GEZ

KARTA ADRESOWA GMINNEJ EWIDENCJI ZABYTKÓW

3. Miejscowość

ZŁOTNIKI WIELKIE

1. Nazwa

BUDYNEK OGRODNIKA TZW LAMUS, później
hydrofornia
w zespole dworsko-parkowo-folwarcznym

2. Czas powstania

4 ćw. XIX w.

8. Fotografia z opisem wskazującym orientację albo mapa z zaznaczonym stanowiskiem archeologicznym

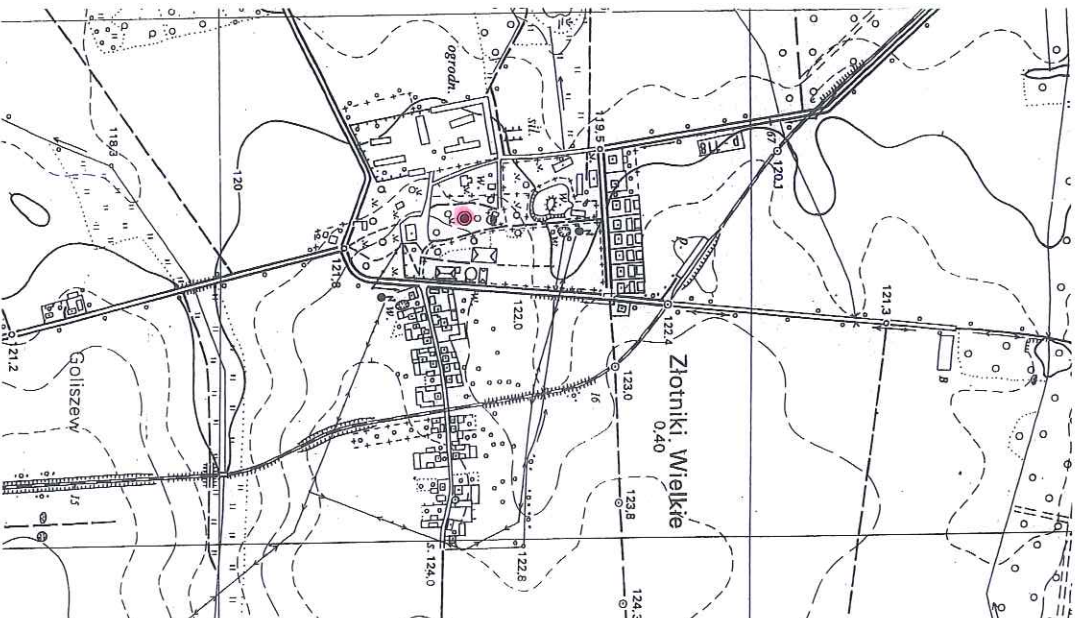

4. Adres

Złotniki Wielkie nr 3
62-817 Żelazków
(dz.nr geod. 63/9)

5. Przynależność administracyjna

województwo wielkopolskie

powiat kaliski

gmina Żelazków

6. Formy ochrony

7. Opracowanie karty (autor, data i podpis)
mgr Stanisław Matyszko, maj 2018 r.

GEZ

KARTA ADRESOWA GMINNEJ EWIDENCJI ZABYTEKÓW

3. Miejscowość

ZŁOTNIKI WIELKIE

2. Czas powstania

2 ćw. XIX w.

1. Nazwa

PARK
w zespole dworsko-parkowo-folwarcznym

8. Fotografia z opisem wskazującym orientację albo mapa z zaznaczonym stanowiskiem archeologicznym

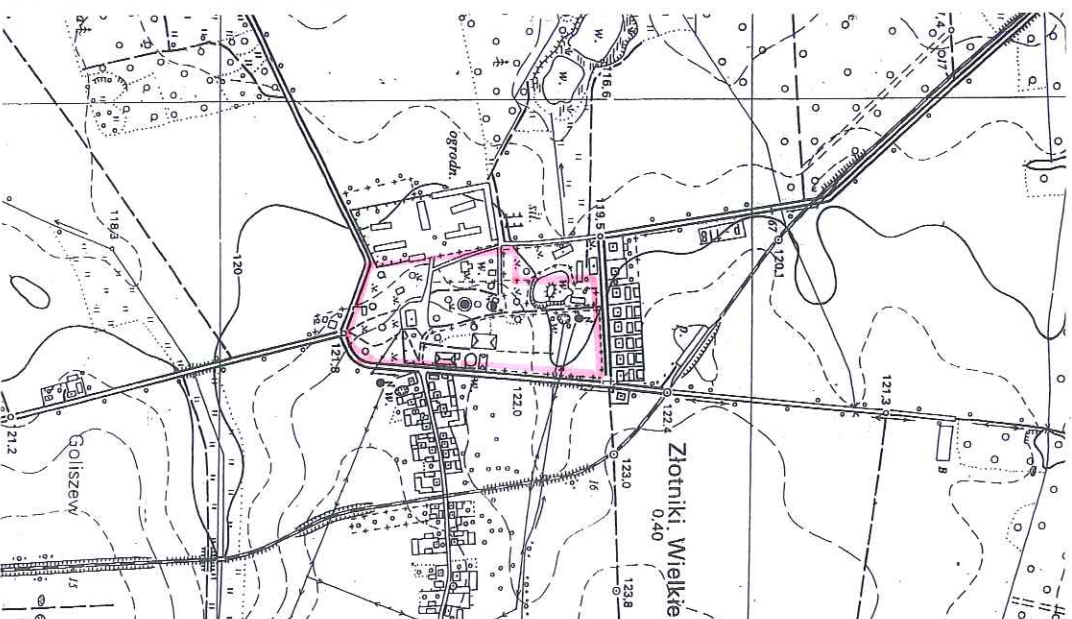

4. Adres

Złotniki Wielkie nr 3
62-817 Żelazków
(dz.nr geod. 63/9, 63/8)

5. Przynależność administracyjna

województwo wielkopolskie

powiat kaliski

gmina Żelazków

6. Formy ochrony

7. Opracowanie karty (autor, data i podpis)
mgr Stanisław Małyszko, maj 2018 r.

GEZ

KARTA ADRESOWA GMINNEJ EWIDENCJI ZABYTKÓW

3. Miejscowość

ZŁOTNIKI WIELKIE

1. Nazwa

KAPLICZKA

2. Czas powstania

w zespole dworsko-parkowo-folwarcznym

1862 r.

8. Fotografia z opisem wskazującym orientację albo mapa z zaznaczonym stanowiskiem archeologicznym

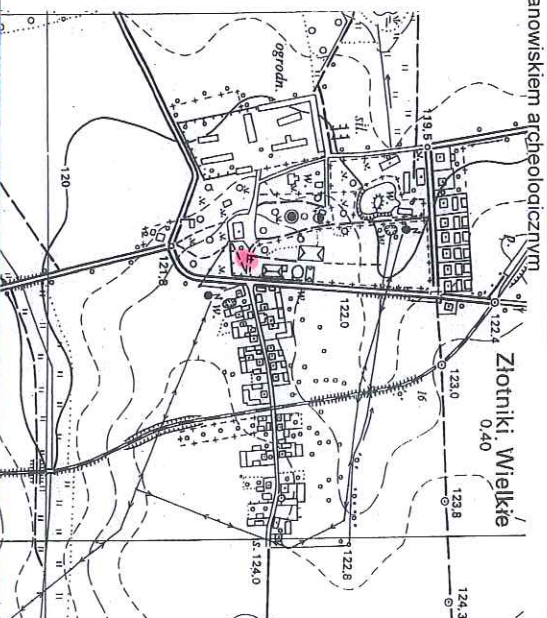

4. Adres

Złotniki Wielkie nr 3
62-817 Żelazków
(dz.nr geod. 63/9)

(w miejscu d. kościoła i cmentarza)

5. Przynależność administracyjna

województwo wielkopolskie

powiat kaliski

gmina Żelazków

6. Formy ochrony

7. Opracowanie karty (autor, data i podpis)
mgr Stanisław Matyszko, maj 2018 r.



KARTA ADRESOWA GMINNEJ EVIDENCJI ZABYTEKÓW

GEZ

1. Nazwa
KAPLICZKA
w zespole dworsko-parkowo-folwarcznym

2. Czas powstania
1 ćw. XX w. (?)

3. Miejscowość

ZŁOTNIKI WIELKIE

8. Fotografia z opisem wskazującym orientację albo mapa z zaznaczonym stanowiskiem archeologicznym

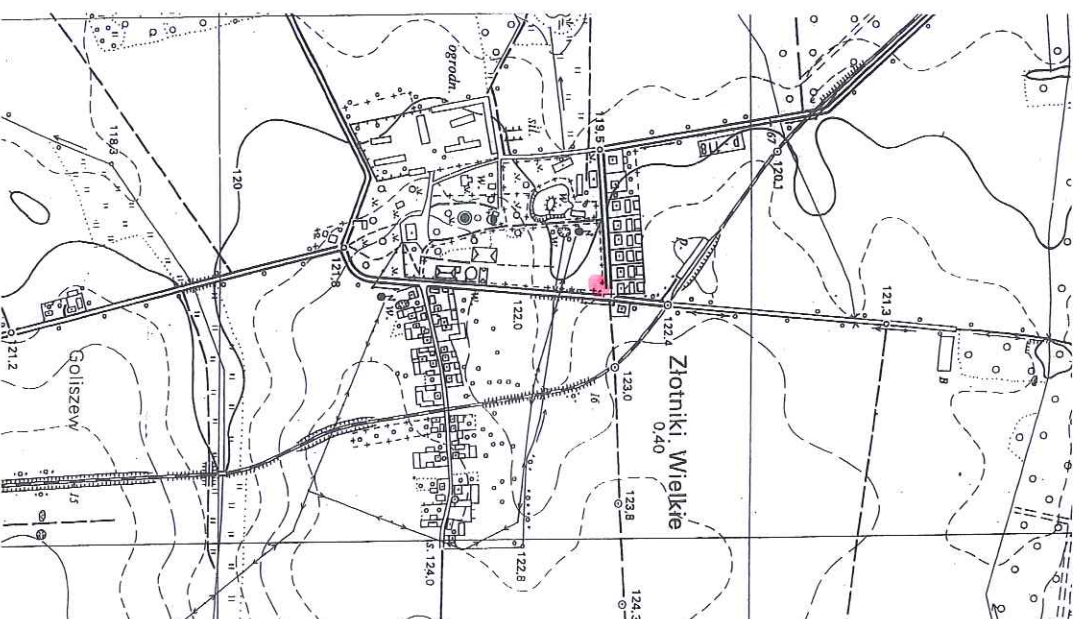

4. Adres

Złotniki Wielkie
62-817 Żelazków
(przy narożniku dz.nr geod. 63/8)

5. Przynależność administracyjna

województwo wielkopolskie

powiat kaliski

gmina Żelazków

6. Formy ochrony

7. Opracowanie karty (autor, data i podpis)
mgr Stanisław Matyszek, maj 2018 r.

Stanisław Matyszek

KARTA ADRESOWA GMINNEJ EVIDENCJI ZABYTEKÓW

3. Miejscowość

ZŁOTNIKI WIELKIE

1. Nazwa

PRZYDROŻNA FIGURA Najświętszej Maryi Panny
Niepokalanie Poczętej

2. Czas powstania

1 ćw. XX w.

8. Fotografia z opisem wskazującym orientację albo mapa z zaznaczonym stanowiskiem archeologicznym

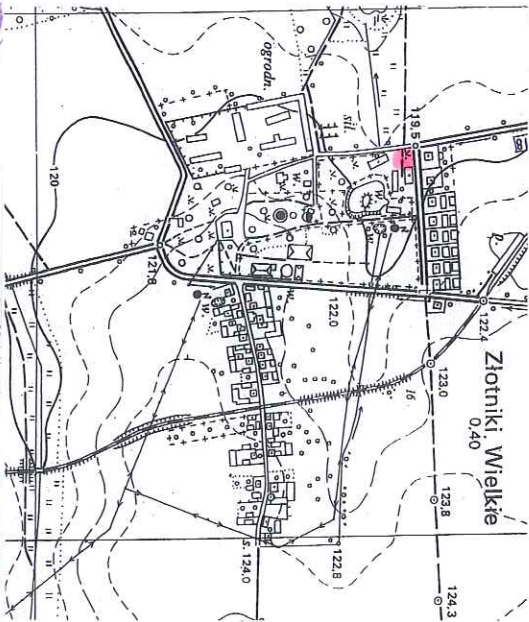

4. Adres

Złotniki Wielkie
62-817 Żelazków
(przy narozniki dz.nr geod. 63/1)

5. Przynależność administracyjna

województwo wielkopolskie

powiat kaliski

gmina Żelazków

6. Formy ochrony

7. Opracowanie karty (autor, data i podpis)
mgr Stanisław Matysko, maj 2018 r.